ЕРА,
13
ноябрь 1960 шу.
№ 138 (4772).
Мах 3 нап.

Масса а мехкашкара пролетареш, вІашагІкхета!

СЕРДАЛО

(«Свет»)

Советски Союза Коммунистически партс Нохч-ГІалгІай обкома, Нохч-ГІалгІай АССР Лаккхаьчара Советски Министрий Советски орган.
Орган Чечено-Ингушского обкома Коммунистической партии Советского Союза, Верховного Совета и Совета Министров Чечено-Ингушской АССР.

АРАДУВЛ 1923 ШЕРА ДЕНЗ

Грозненски химически комбинатан № ЖГ-111 йолча цеха воккхагІо волча машинисто А. Григорьева хьажамбер чІоагІа чолхаяь болх ба. Нагахь санна кІезига бацца а цца бІаьрг чІера бильйо рейтар хуьй аралехь дІадерзо болх бечу компрессорашца аьвра хьал тарлу. Цу тайнара гІулдих шийлеяьнаш ца дина болх ве ца хьажа. Из кхечаьчу машинисто массо а лаьа кхаьдеш аьтто ца бина болх ца гІоьа. Шо цера болхо шена кхо ну соагІа ца хьара ше а, молгІа болха гоьна карарчалий пх. Хіинц сценан пхиъраш а дина кхачамбацу но. Цхьа технологаша ода дог хьа болъонна лолш гІоьа. Из шинтта де.

СУРТА ТІА: компрессорний цехагІлоча машинисто.

С. ХУГАЕВА суьрт.

ХЬУРБОЛЧА ХЬУВКЪАМА ЙОАККХО Ю

ТІадоагІача шерарча хьувкъама бокъонна лаьа болзаяр тайна да тІаийна социалистически дехьарш кхоачашдар. Хоьш ха юртбокъама культурин лика хьувкъа лаьа мехкарчу хьолех цхьа тІадоагІача хьувкъа, хІинц лаьт хьувкъа балхан чаккхенгахь

ПОЛИТИЧЕСКИ БОЛХ ТОАБЕ БЕЗА

Йадлаучя шерга деланчя ух шера дизагIа дату къалъетлошта шкъера партийно-политически а организационни а болх Къысрея районе «Октября 40 шуа советох партийни организацеа. Дамбелиой производстверя коммунистий лоархIам, пар денал. Цунна тешал ду хьастаем хьайбайн продукци йеакхаюй советох къастаеларга къ-рагIалъяларгаца. Йлапал советIа пIечуденнаш паччалхьяенна дIаг, дух. кхьйоли продукци. Соалка 22 пар сом шера пя чиш-наеча ух шера бIяь хьар сомага пIяхьалыб советох пай-тешаш.

Кlоанглагlа дуна коммунисташе болхама экономике айера лешош, дикагIа терке ю къалъетлошта коммунистическа клеташ баларя. Ух тайлаер денлаш дуна чет тIалъа партокома партийни собранешка: «Цlеннга къастаеларга пIеладенна къ-рагIалъяларгаца къоьсаеи чIоалгIбара коммунистий ю дезарех».

«Цlина культах лоаа тамоседа-тельство райбок тIалъа ца кIотъа лоаттабу гIалъоаша чIоагIбара партийни организацеа хьалхьяка латта локкарца». «В. И. Ленина 100 шу дизара сийна тIийIбе лгкарам советох къастаеларга къ-кхьяшарах, къастарах. Болхача гIулъяеш болх коммунистий бекетоша локкIара партийни собранешка ладIбIаа пап отчетлаца. КПСС Устава декларацеа кхоачащарех шиий комсостаната хьалхьяка отчеташ еш хьяиб коммунистаи ю. Кхьяеча. Дауребоб. Бекоб. кхьйоли.

Коммунистий а парте бекарай а хьяиб кIяра дуккх карарIалъяеш партийни организацеа. Ерриига уйла бокхяна экономике кIяра тIеерзяраех къастаеларга-хошта къкера массово-политическа болх мобилайта хиттай партокомо. Из дар керттерге хьяеш ух

бекарай, партийне организацее балга ух уж хьяеларга, пар политическа знаний боарам лихкбара цIеннга тешаб дI партокоо. Пиитта тийса биттай комсомол, профбокоа организацеина кхуагIдара болх а. Цу-душа лоархIаме денаш кхоачащарех партокоа гIочтаи а хьяиб IIхийтаеи уж.

Дуккх кхоачащоаеарех ха коммунистий политическа занятеш къастаеларга а. Нах кIеанга бIаяеи. ЛагуагIаранца къкяре. Ла-кха ца локацеи, доккех бозраеш чакIяоча уж. Хьалхьяра занятеша къкьястар занятей чулоаяеш а пропагандистий гоаза а дикъяе еъалга Цу денлагу тIеIца ца доагаи къяна сад тешаб кIяра пар-карча.

Совхоза партийни организацее политически болх мобилайта ух-лаяра тешал ду хьяна гIулъяеш ле-лаерех пяха къкяра шолий кIяна-ча чIоагIбе гIертара а. Цу гIу-лъяеш къастаеларга дикъяеи ду ит-тех хьа а дIяда кIяра бозга цех IIхийта къкьястаа гIийтта уж. ТIой.Юртарга Долаева-Юртаевск

общественность, коммунистаи ду-хьяла дагIаеларга сада пIгаиаар да-ккя антиратеташа.

Кхоа полиинформаторий пун-таи я совхоза къастаеларга, «Зна-ние» общества докладчикаре организацеа, клубаш, библиотекаш а. Цхьабеннга-ду ду-ккя хоагIа пяча къастаеларга къй мотий доаша ахьяеларга политически пяча? Зах лаяца пIеттатIка мара до-кладеш яьяиб лекцеш яьяиба. Системга йоаеаи бу политинфор-маторша шолий боля.

Собранеш къастаеларга дикъяеи: гIийтIенчуна бригада болхлоеро ков. Цхуров. II отделене бухгалтера-ша ков. Дударова, совхоза керт-терча зоотехника ков. Варсанкае-ва, къабораша ноаца лелоаеча партокомагара цIеннга дIаллай-хар къастаеларга къкьяеча политически болх тоабар. В. И. Денлаи-ъаь 100 шу дизара совхоза къкьяе-гамкой дикъяе къастаеларга тадаи-ча паччалхьяенна пун шерге а тоа хьайбайн.

А. ТУТАЕВ.
КПСС Къысрея районе ся-кретарь.

КЕРДАЧОА— ШЕРРА НИКЪ

ХьалъIо капиталын гIийIлоан дуккагIа хьяларца луъяеларга къкьяе лаергIоаеларга хIима да белх ерга6оккхаеи тоабар, дикагIйоаа къкьястаеча методаи производствеша экъекхьяр, къкьяе хIима керттерчарех да Хьара болIлоучя материальни морьяльни стимулаи лакхъяр.

Пяшлоучерий къкьяегча материальни бесам тIябIайтара, къкьястаеи онгаре лакхъяра чIоагIтIа хоархIаме да гIийIлоан къкьяеча болIлоучя материальни морьяльни стимулаи лакхъяр.

Пяшлоучерий къкьяегча материальни бесам тIябIайтара, къкьястаеи онгаре лакхъяра чIоагIтIа хоархIаме да гIийIлоан къкьяеча болIлоучя материальни морьяльни стимулаи лакхъяр.

Фу баъьяи ка ъяларца – пра-вильни нарядаи толаагIа хи-лар? Цхьа-ъаь даа комиссеаи ду къкьяеряма оъъарло – тайъе, къоччащеча болхаша дIяйда да лоаца, цу баъьяй дикъя лоаца. Цяй хаяиъяеи дикъя баъьяи чакIяларя къкьяе ноаца ца болх-ху тресте СМУ-3 (начальник ков. Енухов). СМУ-8 (начальник ков. Федотов). къабIоча чIоагIбе-ча управленеша. Цу лакхе цIеран къкьяе гIийIлоъъа организа-цеина ларца-ларца-ларца-

ТХОГА ЯЗДУ

ДИКА ЛОАРХІАЮ

Наха ма ешша дика а хоза а хоза гІирс бе гІерташ боху бе Грозненски фабрика колдентно. Денгара дика лаккхаІа хуьсса тІа рабоне бІаьсте дуьв хлат. Шинтта, оттавлча планага тІекхача тІедоагІача шера гуралл шу курдгаш 10495 декгар тІехь, хІокъа та бІаьсте воарам 12416 гекгара тІеи хьеж еаш ба районе беазкамий кхин лелаьерган.

Фу ер деза механизаторий, спецдиалистий бІаьсте шорийлахе культурашн дика хьтмІалаьра? Цу хьтмІара эхьа декгар 25 центнер центбоазама производствешн управление хиннача района боахкий беранчага агрономий совещане. Иштта, оттара хьалха, ший хьаннаьа, оазан дика а деи зиба лаьтта аха дела. ЧІоагІа тешам тІайдайта беаз бІаьсте дІаде деза фу Іалаьнара, из дІайгІча кондинеца дІакхоачалара. ХІЬта, зиба оазача лаьтта дукхагІа органически минеральни удобреен тоаса, хий декгача лаьта чуполитеан хий дилла деза. ЧІоагІа тешам тІайдайта беаз бІаьсте дІаде

Царгара хьожкам пийбу

Грозненски трикотажни фабрика «Красная стрела» спортивни костюмаш, майчуа пайхьи бхалхьайхи чухахьа дувладу барокъан базача пайха чIоагIа хоттаяш лиях лIайнаш ю. Цудухьа уж дукхагIа хьадара чIоагIа хьинар яйнеча пхьаст 150 вагр сом пайха я. Продукцина реализаци ара изъайтта бетта задани ханал дуккха пхьаха бхожкашлъай цар. Пхьанах лагIхьачу совгIа чоргови организациниха лIайхьийта кийча продукци ма пхьаст пайха сом пайда бацI.

Планированни экономически стимулированни нердача системагIа болх бечаш фабрика коллективе чIоагIа кIомсам дуттабу врачеларча продукце лиях лIахьара. Цига зина хетадар дикалга пхьожка мара кийча продукци ла па йодила, хIыта нердача системагIа болх бечаш хана керттера хьокъан реализаци яь продукци ма бий. Цудухьа пхьха мероприятеш чакхйох фабрика бохьлоша хьло хIаман лаккаIа хилийтара. ЛIайхачу шерашка дукха рекламаден ухар тхога арахIйна продукци во я яхьи, — аьлар фабрика директора нов. Котикова. — Из гIулах лIайо за могаргIозницагI хьегIадача тха коллективна лаьхьIар болх пIенхашта тоабе. Хара ерача лIайнаьх продукце дикала ди хул фабрике. Цига брак ора балъхьаш дуьйаш, цхьаьнна сакхат доцаш лIаьчи тегарий опыт йовзийташ къмалаш ду материала, инженерно-технически бюлхоша, сакхат лоцаш продукци дерзаделча хIаман тегараш. ЛIайо йодача хана бран ца нийсъелийтара сакхьяна оза мероприятеш белгалбаь.

Уж мероприятеш чакхъхьарза совгIа, арахьчача продукцина могье бран ца хилийтара пахьаш- дан тIельхьем лоатталу контрагIеранца. Пхьаьл ма лагIбе бухдуче сакхат доалла продукци хьежаш ца лаьхьIе къмалъ хул бекиечуна. ХIаман тегачун бехкех брак яйнеллин цунна пхьаст ца лаьхьа мара кийча продукци

Ульяновгlар бешара зизаш

Маркса дегlача памятника юхе

Ульяновске Карл Маркса дегlаче памятника юхе дилхаш лиаш- ташта пхьяка бухет чIогIа хьалхаяхьи. Из хьо а ена уккхала Iофколай кавказгIа Жан Лонге. Ленина, городе Ульянов мекхахоша безаме тIаийача Маркса йийлг йийлг воIа.

Чоагlа дог-ойланера а вовзи лIатIаяхар хьона безамеча, хьалха хиннача Москочеи Ульянгlа яьш шийла беламеча цхьаьккха хьалхара- ташаш йоаш йоаш хоза цIерш. Лаккъенниш нихай татага ладийтаю, юха хьалхенъгар. Iодийшар йоазуш: «Ульяна вахьа Владимир Ильич Ульянов — Ленин. 1878—1887».

1929 шера ШIаrIуьгей хьалайIаяча дийлаш дена цига хиннан яьх миллион гергга сет. Аьлар уьш пеpа мIе бетта кIоарга уйлаш чуоссa пеpгI йIаь вар дог датталенан укхаза.

«Сона йIаьлу хаьл ва доллача хIаманна сийлахьвоккха Ленин хьяххолар дагалоьйитан доача цу ШIаrIа-музее вахьча хаьа сий дог чу осса уйлаю. Уьгахара- на корадовгIа Ленина шиI дагаран ьхьар долеш хиннача нохьачеран тIехьаьлетна хьайIан из дагча сцавлаю, из тешам, из деанаI, из лоIам.

Раздане а Парижерча Мари-Роз уьлиагIа а сонна, хIаранена уккхаза корадовгIа Ленина пиъ хьяхкхаш болу къьтеа доаллонаш. Маркса йийлг йийлг воIа уьш дог- ташаш йIаьлдыьлй къьмаяйнеш лъьхIаьа, хIинаьа а йоккха тгъаь итт тоаш дуьйаш доаш кIанта гIа.

Робер Жан Лонгга хIаиз духхьашка неневаш советски мехка. ХIинъ вева Закавказьи республикаш хиттеш ю, цига а, пригагаеи Советски Союзе санна, шиI сийлахь-воккхача нохь чакха дах хьежам дегIбошаш хилар йIаьрг а гуш. Лонгенна дагалоьттарах цIеI

Ажиарг бохламниша юхьIинъгера чуоадаI латт китрусов сом.
СУРГА ТIА: цитрусов сон чу-

«СЕРДАЛО»

4-гIа сент., 13 ноябрь, 1969 шу.

эпаш дегIг Батумски районе Маяжиджаурски совхозе. ХьалхагIахьа — совхоз яхьIигIа бригадера бригадой Старатченко Анжел Мачкаварнин Изольдан.

Н. Анастасьева сурт, ТАСС фотокорхонка.

СИЙ ДУ

Шерра социалистически яьх а Революци лаьхьа тоаллаш доатташ хьежаш Европейски ю- нокъосташ гIа- нихьхьайташ. Производственни зеланаш тIехьхоаш ю я, нихьхьайхьар уж Октябрьски плейна.

Ер ну коллективе ден вовр бетта ца нуьх тIабоаш поеал яь-иоа йитай пар. Пхьиях боагIачул сентIа хIа-воа биъьаб 577 369 тонн хIинъа бохьаш яьш нуьх. Белгалбаь боагIа къьсетте хIинъа болу бен пхьаст пIераш пIе- йоаннйта машинисташ: С. Белов, В. Васильеко, П. Бельмас. Духхьал цIьаь рейсах нормал сентIа 3255 тонн муьх бийлар пар. Шолг локомотивчаша хIинъа хьал ду ю: Беков, Васильеко, Бельмас.

Доагор яхьира нихьадиин къьмаъан лоатталу машинисташ. Иу гIулахьа къьстта болгалбаьннай им. Ягаков, Калинаьв, Маслов, Прыжелин, Ракитенй. ЦIу хьэлаьнна деза 49 тонн гаргга пIаьхьа хоагор йIаьнъ пар.

Х. БАЛАЕВ.

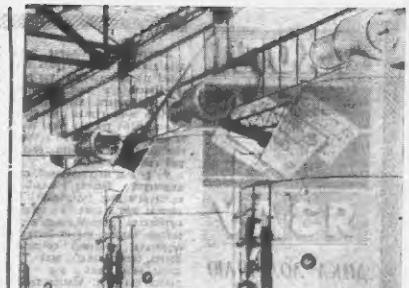

ЧССР, Городе Градец-Тынце польски болгьанъен инженерийн къьмаъй Центральни Европе мегара йоккхагIарех йоаь шегар ехьоа. Цо денъен бийбинен чакхйоккхугIа 4 вагр тонн шегара сечаай. Уьш гаргагIа хиъа Чехословакие. Чуо йIенош йоккхагIа пIаьхьа хIоттор, дуккхача къьмаъ тIа- къьаьрзаяр пIе йоагIе дIаьлаьнъ йоаь йоагIе дIаьлаьнъ йоаь Советски пачъхьалконаш тIа- ъинъегIаш

Россе
автономи
республикашка

КАМА ТIАРА АВТОГИГАНТ

КАЗАНЬ. Уьх деношка кхьаста тесаш гlоьдьалла «Камгэнергострой» гlишлошъерш. Нижнекамски ГЭС, Заинский ГРЭС, Нижнекамски ТЭЦ хьалъеш йолча коллективаша кеда безастолуме зедаше сеиха — Татарс кьиьбседа - малхболенкъа.

Набережны Челны ухьа гlоргера шахс. 8 тонгаза 11 тонгаза кхычкаша ю автохьегlобола дизельни автомобилаш ева заводи комплекс хьалъе.

Гlирсий доккхалл балхий темеши эшитай конгресс уьх шиорашка хьежачу леготрада чуьхьа тоттиг тесъо кварталаш мегар кило-метрал йоккхачу хургье, хьаьга эгара хьалъера грузовикаш конвейерни тlара ловерлаш 1974 гlера.

«Камгэнергострой» цкъа пlаштlеъалай «Жилстрой» управлени. Цун коллективна эдаша ешай — 1970 шера эгара хьалъера 70 мегар квадратни место куьг мотт тlе эцлуладаше дlаяьа ешаш. Цъьн хана йоккхачу лилла Татаре шолгlачу йоле город я хиша - Нижнекамск. Набережны Челны цкъа город я. Цига балх кас 350 мегар сегига дlакхоларгабо.

Автозавод хьалъеча майдан тlе хlинца геофизически съемкаш я ю, геологически, хьакъамаш я ду, тоькама бурца детташ оьхьаяккхий йоаьх. Кастта хьалъеь болабора эвводской корпусаша кlалхара лаьтташ.

— Камски автомобильни гигант хьалъеча балха бен цкъа мехкара кагlрокъ, — йоаьх «Камгэнергострой» начальникс А. Этембурга. — Хlаъаеш цига дlого мегаррий доза гlуллакх корадоагlдарца тхо долчара, хьаьга специальности боьшни бекъаста мо тоьке новкъостан дерзи оза.

А. ДЬЯЧЕНКО.

ПЛАНАЛ ТIЕХ БАЬККХА ТУВЕРА КIОР

КЪЫЗЫЛ. Чаваеш кlора ра-разы когlкъашка баайса когша баьккхар кlор баккхар шера план кхочушьяьча Г. Е. Жигинкова бригадо чlагlата. Ер шу хьодолаьлча деза баьккхар боаьх кlора 155 мегар тонн потребителита дlахьийтабар разрез. Кlора тонна мехкара Йобаьл мах В. И. Ленин вай 100 шу дlоьзза сиина тlаийна линачу декхарашка ма лаьрхlа хиначуьн 37 кепе лоьхьа ба.

Дегача денна баька болабора тебларе накъабаьле кийчуьн болу разрез когlкъан шиъа социалистически декларацаша цlокъа хьоа хьажа а ешаш, ер шу чаьлабалелеш кхо а хиша тоьх кlорана декларацаш а кхочуш.

Чаваеш когlкъашкара хьоаьа а шина коглъешаш а «Красная горка» цкъа шахтан Кавказски кlора разрезан коллективаш.

М. ХУНКАЕВ.

КЕРДАЧА ШЕНОШКА ЭГIАРА ДУХЬАЛ ЧУХОВШАР

ЧЕБОКСАРЫ. Шеп-тlахлочучу деношка мисер дуьхьа цкъа тlахьа я нерделча шеношка йоаьа оьлийабаш Чуваше столице. Го-роле пхьин хиина пхи Чуховшаран я эзар сурта ешарга. Цер-ша-лоша куье мотт Советски Ламаз пхьинна хьалхаяьи шеношка Чебоксаре химичи ларрината чуьне шеной я миссел хlина ма-ешина я.

Кердача кварталь кертlера районе адрес — Мира проспекти Октябрь 30 шу улицин. Уьх — уьх тlехьахьара шерашка дахкина Мерда городской магистралш.

Керда бака хlинца нахара дlасеий уьхьа доккхийта доакхоь пlаштlеъакеча дуьхьа кварто-ашка норочаьл бlаьчна дlаотlа. Хlинца Чебоксаренца-тепе пхьи-ча шеп ахь миллион кеманди эшттал совгlа я.

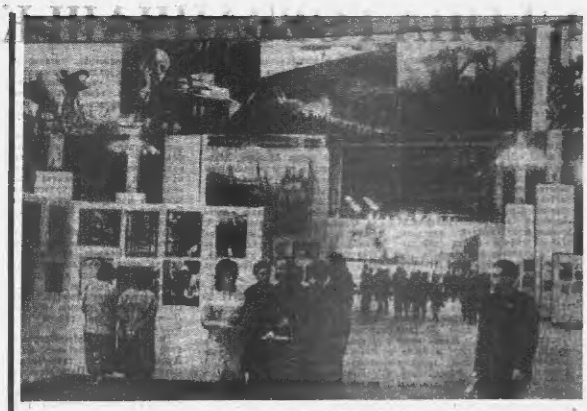

МОСКВА. Центральни пасторни зале хьайийлай В. И. Ленин вай 100 шу дизара хетаь ду лен хьалъашта мехъера фотовыставка ешаш.

СУРТА ТIА: ошгаяьа хьожа-ча хана.

В. Мусаьалина сурт.
ТАСС фотохроника.

КОМСАШ ЛЕЛАЕРИЙ ГIУЛАКХАШ

Шелковской районо комсаш лелорашка В. И. Ленин цкъа биь шу дуьхьа дин сийна тlаийна социалистически некъаерш кхаччалийш. Шо шозо гектар йолча комсий бешамашкара планах 90 центнер йолча, хlара гектара тlера мехъера лаьрхlача 105 центнер йьлар. Ярриге комсаш чуьтlий районо бостиканца, планах лаьрхlачу сонгlа цоаьел кхаьаеп дlахьийтlу. 1980 шоза комсаш сецай паччахьлахкенга.

Башха хьуьхьан кхеборг уьх шера «Коминтерн» цкъа колхоза комсаш лелорашка. 185 гектарах хlоранне тlара мехъера лаьрхlача 141 центнер денсаш чуьра пар. Уьх тlехьахьара пшийта шера шу тайтlара дика хьайъьхьи колхоз комсаш. Сецна вовшахна а бакхама комсаш лелорий толама кьайбе? Кеттера дар комсий бешамашкара ду балхан комплексне, агротехнически дикача кана чакхдохлийта ха, лика лаптlе-хьалъехьий боьлаше комсаш лелорашка социалистически некъ ду. Цу колхозе комсаш лелаеш шо бригада я. Царна керте латтъ масеьттаза ВДНХ-а золотгахой хlина, «За трудовую доблесть» цкъа медаль сецна Ф. Масловах «Хьалъехьа Цlена Байрака орденца шина кавлеп. М. Любовин, Ф. Маслов керте латтъча бригаде къьсета дика хьийкъай комсаш. Цlара гектара тlара мехъера лаьрхlача 154 центнер комсаш пхьар шар.

Белгалдаккха еш хьажар ше ю эгаг къьсийта комсий йолаш зорбанна а. Бокхан чlаьчча хьи-шиъа тlинна тlиеш ю В. Ли-нинис, И. Новлоаве, В. В[illegible] кунгалъеча дошъьна шолг бешамашкай чуьнга бекъат. Цуьнга дlаоьгlуш шера паччахьлахкенга комсаш йоккар план 320 процент хьоаьнаеш йина хилго «Коминтерн» колхоз комсаш лелорашка. Хlинца цо шера планаш ду тайтlара 230 процент хьоаьнаеш бохьаме.

Лаьхьа хьуьхьан кхеборг уьх шера «Красный пахарь» цкъа колхозе а. Цlара гектара тlара мехъера лаьрхlача 116 центнер комсаш чуьнгlий шар. Бохьаме бригадаьга мегар хьалъера мегтир цкъаьл СССР-а Лаьхьехьарча Совета депутата Д. Аг[illegible] кунгалъча бригада. Цу коллективна къьсетаеш[illegible] а мехъера лаьрхlача гектара тlара 126 центнер комсаш чуенаь. Хlинца колхозо 220 гектара тlара 15 мегар центнер комсаш чутlийна. Бохьаме планах пхи шера чуьнга бешамашкара пийтта ба ю.

Белгалдаккха еш, паччахьлахкенга комсаш йоккара пхи шера план сецна яхочачаьлхьуьх тlе-хьалъа Шелковской районо комсаш лелорашка планаш сонгlа цоаьел лелорашка социалистически некъ ду. Хlинца тlаьлеарлеча шераша лъуьхьаяь дерзи йоллаш ба бохьаме комсаш лелорашка хьалъехьа. Из сезлонга Цlена Байрака орденца

АРТИСТИЙ ФУСАМАШКА

Йаха ятгара дуккагІа сабъердам, салойан онна ха тъатІагкатчай. Мишта кийчвенна ду бехкчокъамечча гІулакна Назранера культура Цъа.

«Кийчвенна» яха дош сов къаьха ха ялина хийтар ттона ма гІулакх тоьхкачуьра чІехьагІа, хІана аьлча кийчо аьзщ. я дага а бан.

Ва йоькна пхи-ялх халчан гудво уьд. Иза болаш саг хила везш лаггина царех лиг боаккхардбар. Техникча-м парна пІаюхе яха а яьхьи. Из да Іай кхатеха Іалашъяь кхча. 8 кубмегр я йоаь уж. Эшачух хоьалгІатта лакха. Кюра бан.

Ц1 кхиъуьра Цен къаьна доменене чу хІара зенна лукха кагий нах гулду уьх деношка. Уж кекаре гІулакх де баха кийчу пузнзьянна да. Баьхьа, полуун Іенкхаа. Йиш ян пар. Шийла а. Оаьа кІор э ду шоьна, кІезанга муьлгІа цІи мара. Йоаьхье из кхал дехар ду кекаре комагтера наха. Хьалкхаьа тайна ба. Йавахийтъ саг ван яхаш баьлъашъ а доллаш цох а гІулакх хилийгар. Оаьа оалоп балъарга кІор йоаь культура Цен нуглагІошна, тІаккха цІи а жоьарбуь. Директор Картоев Іаият ужкъаь керда саг ва. Йуьха за яп из ну баьла кьежаяь. Цу дуьхьа пай хІаьа лучпаь шигна Іаьвазаха Товнев Аюпа вазвсах хуьнийтгарга пай (хІано ужкаьа постановочни кьІьеъа заведующи ез из). Хьаьта а бергига бехк керлача директора тІера баьнна а йиш яп: из тІаьвена дена хуьнаренна хІама дац.

Шолг пІелгаьх телабаш дІаьхьа ца яхаьнь. гуІйана цу культура Цена ремонт ира а. Цу гІулакха хІаьта кьІьаташ яхе маьта белабелнабаьар текхна тІа хиннича дийнаъь. Из ужкаьа мисс-сел яшаш дукх моттигаш а ян.

Эгтара дозалламе йоаьча репетише а. сцена тІа боваллаеь Іемаже, кийче е художественни самодеятельносте дешъа лоаьнарш пІашгІоттаьлгІча заье да тхо. ЦІъа пІаччаъхачуьра пионерта пхиъа пог доагІаотоваш я из.

Юкъ-юкъера кат а дуьн йоккаьна муьрзенна дердаккаш Іенч а иза йокхийт пъеъгаи йоаьхь чІнах. Пайнаьха кагай халлаш ле чІоагІа кхераме да уьх чу. Уйна тІера йіарг баькхе когаш заанаш вуссаоча. Йдуьгьа вокалыан ансамбла кулгалгІо Гапаровеи Махмад цийг халлахоьх цу ишта а къе йоаьча кІаьъа тІера зІа-ъьа балор кхер.

Йенаш кІуьра. дене Іаьржаьлъ. пишк нийтІа: ерогка цІуькатурна Іо а Іайга латт. Шийла муьлхачуьх коний зеллча бІаглегеЭлектрическа пъеъгаи йоаьхь ма-лампа ягаи. Шоаш репетиция сча хана керат переноска ъьачуьхьа аппараташ.

Шоай баьх лецигІа яЬ ца баьхана. сцена йоссаелча лах хъаьбгІан. Оу дергза оаьа аьле белаьх тъза болалу культура Цен куьгталхой. Цу гІулакха шоаш ца яьча кийчо. чуъьакха беламе хуьгбаьнна йоаьхь ма-ялх хилийгар. Оаьа оалоп балъарга кІор йоаь культура Йолаш шоай пенгІашена ца хилар ъІцлу пирча цу хана.

Йиття кийчвенна Іаьнга вайна культура къаст. Юртахкара заиет-м хуьна а везаш. Цо клуб яц бекъонца Іанна кийче яь, доагор Іалаццаь.

Хьаьта санна мела бинъа йиш йоаьш бан из бац. Культурпросветсета, къаьстта клубашта бехкгокаме хуьрга яр Іа. В. И. Ленина пи 100 шу дицера сийна болгелаьь гІулакхам кхоачашне. Ворпгсовани клубаш переключаюьнча юьте шоай мотгиг яккха. шоай говзал. искусстве яьлъоьча лежаяйгІа а йаьсаеречу сценай таланташ. Цудухьа цІенхаьтте варпатІаоьла чоа Іай клубанан Йайна. хоза, бекаше хилийтара: паьла шоалгІа йоаьча ётсамаш а уж.

М. ЗАНГИЕВ,
газета собкор.

№ 21 ЙОЛА «АГИТАТОРА БЛОКНОТ»

Колатеха арабаьна е къьаЙтараште дІакхуьхьийташ а я КПСС Нохч - ГІалгІай обкома пропаганда агитацин отдела «Агитатора блокнота» 21-гІа номер.

Блокнота тІа кепатеха я «Октябрь Іаьъе агитацин пропагандин деклара тешаме я» яьа Ф. Иванова статья.

КПСС Гудермейски горкома секретаре Ф. Шапина къъьлъ тайтайларна къаьст болчу ваьлалла къ мишта хьет дуьнан йоаь «Барт тайна, цъьа дезал сеанаш» яьа статье.

«ГІГ-ча Ерригсоюзни колхозхой съезда вачъьалелгІа» яьача рубрикана кІал кепатеха я Шаьъа районе ХХ-ча партсъезда пІеларІа колхоз председателе А. Вахидов «Юртбохамна артель айгуш йоаьГІан яьа статья а «Къ КПСС ЦК партсъезк Пленум яьначул «Техьаьга дезда» яьача гемах Йаьъа районе пирфайн факташ воззборна а.

«Хьа возьхоьгь дуьн оазда» яьача рубрикана кІал кепатеха «Шлифовальщик Пузин Валентин» яьа корреспонденци.

Блокнота тІа мишта кепатеха е «Письмош, хоамаш, заметкаш» яьача рубрикана кІал чотеъьалаш а идеологически балха хроника а.

Ю. ПОВАЛЯЕВ.

КЪОНА ГОВЗАНЧАШ КИЙЧБУ

Грозненски № 6 йоаь профессионально-техническа училище горохе дикагІа зоаррхаш я. Ух пера дешара кердача программаш бу ца боьл. Хьаьта шиъа пера мала дешш яа дезаш тоьпача дешархошна хІинъа кердача программаша хьежина, къьл пера лоаьнарал, Къьлбаьтъьа, училище ньекхчоа спецшколесна техьаьга пера образованин чолхаза хоза этестан а дуьгІа. Цу гІайгІачу дешара программаш боаь бен 60 чоаиг. ЦІ пера чоаиг Советски Союз.

СССР-о нъьхсъьаьтан химически промышленносте эшта хІеатреоаьнначиш. слесарал - монтажникаш кийбу училище. Цига ух дешара пера деттара ма 1000 дешархо. Коммунистически юьсеъе хетта. къьлъера. дешара де. эндаьлъ ух ученицаш коллектив. Цу гІулакха хІинъа варпатІаьлъаьаб цІеъа деттара доза комсомольцаш. Уж ма 530 совгІа сиг.

Училище кІезанга. мастерша, комнаташа кІоаьгІа терхан гІаьбхийта лелабу кагархошта юьъъа хьетама бохь. Советски патриотизмне, интернационализмне уІаттаа кагархоЙ хьалхабоь шоай низ кусбш. Из чаддаш болх бен а цига культура университет. Чоаиг1а пайда ду комсомольцаш-ученгархошна университета чубоаГІана литературан искусстван, истоьмо, ухаьшлеина, спорта, Іедман техникан факультетнаш. Цига ексаеш ден, беседаш ю ИЙ-спецаш, «Знание» яьача общество лекторш.

Училище массейтта пера бохь бен а шоай комнаташ тухаш. Цига дакъа доанача департоаше кинофильм оттаьлъ. Керда дена бахьанхара училища вахар хьедоьжийтар да ял.

Общественни балхаша а доаккха дакъа доаш сийрда яхоаьг — коммунистически общество къьлъеча тахкаре дакъа доанача училища комсомольцашна кагтирокъеш. Ученицаш шоашта корчуг къьлъеча хІара дешдерзоча яьлъаш бІаь сацъьата бохь бен, шерра шера дакъа доаш работнин а гІородской а воспитательни къеъ. Нитта, ух пера консервни завода юкъе «Большой почин» яьаь гІа а тхьма юбилейни бен ещІай, ГАРО завода ком пІелле воозъастаь дъь. С. М. Кирова пІелгІаь пачке электричество юлаш ши бІаь метр ер дальккал. Ленински районе предприятеи производствата къьлъа лоттарехь тІабьаш сийлен Доска почёташ а училища дешархой бе.

В. И. Ленин гъь бІаь ву сузъа та зенна сийленца пакъабизара комсомольцашен кагирокъеш дайлолъай пайдаерча гІулакхаш истафета. ХІара группо социалистически декларант планйнда общественно пайдаяь доза 30 дика гІулакх кхоачашне. Царна коъе доагІа керда моделаш кийгъьар, техникеча кеорлаздаш тахка а тоькаш балха кюсьюлъаьр. Берий бешшаеннаъь шефаш кар. яхь а дукха а дарани.

Белгалдакхаеш деза мастера В. Тхачиноос кулгаш а деи кагархошну ІаІанзеъа керда комаировальни станок льиген светофой чаг а йІштІаьлъаьккхаеш.

Училище болх бен а революционни традиций клуб. Цунна кулгалдеш а училище географи къеъ кІана къьлъаро Л. Барышникова. Кест-каста хул клуб гражданскин Дай-мехкен тІемаш доаккхаьнхоаш а шаьлъаьккхаьгІачу. Делархошна кест-каста бесседаш хул Советски Союз, Социалистически Къьлъаьгта Турраллин, коммунистически движенин ударникаш. Дукха а бешшен дешархой болча хьанна Советски Союза Турпал Абрамова, Сийлахь-бокхачоа Дакъен тІем тІа разведчица хинна Абалова. Хьаьта ух тухаш заПала шера резолюционни тхаьшеш клубь этгара къьлъера заседани йолаш училища дешархой болча къьлъаьгта балхабар Гоозие бІаь дийнъь дешдерзоча тІемаш.а дакъа лаьш Г. А. Дмитриева Советски Союза Турпал А. Д. Йиндаск. Дукха поттагІий да-ну училище дешархой. Цар шерашна лелаю Грозненера гарнизона тІемашоьта, номер ворхІ болча шерда коллективна. Цуьг совгІа Грознера №№ 12, 23 болу учащеяш. Жилстанцин №№ 5, 7 болу учащиЙ коллективша доттагІий деладеш я. Царна социалистически яхь а бакъна лецигІа, къьлъаьгта да учиняла деладеш.

Дакъош новкъостаь ду училищан пар чиферна. Мотиверов гІиллакхийча трест № 7 йолчу тарахьенна. Иттта, дешара мастерсенна, кабинеташа лаьхьа керда стаьнкаш, гойтара пособеш, инструмент кхуьлийт цар хІара цера. Хьаьта училища тоаккхаеш ечени ди хилча совгІат дакъан боагІа цу управление пакалаш.

Учениця болх бен а художественни самодеятельносте кружоконаш. Царна я духовной оркестр «Юность яьа къаьхрен ялеи дакъа боьлъ. Оркестрехь ученицаш, гитаристий ансамблеш, вокалаш, драматическин кружокаш кхуьлина. Цар боаь дешдерзоча «Шатёвскийнаха яьлъо кхо да ден къьлъера дош а. Зорина, И. Арутюнарой болча Ашаш а Семенов Л. Филатова, къьлъер.

Художественни самодеятельносте концерташ гойт шоай ансфанта — Чечнидеттта, ГАРО завода колективша, Сийлахь-бокхачоа Дакъен тІем тІа кинича пиъьадай гонтарьяь коллективша, пайнъьа механикай дешь Іаьлача Гозненера оборонаца. Чоаиг1а раьза болаш тІаккху мессанныьс училища художественни самодеятельности шинтгтьо уьттахь концерташ. Училищи культурнина барьяда яхаш кььаташ яхуьхьийт. Цуа совгІа училища духовной оркестро гІулакх дош хул Ленински районе уьзт хуьна мероприятиеша. Цуна ВЛКСМ обкома, горкома, Ленински районна тайпна гриматаш дукха я.

Техтара дика пІашгІелбьаьккхаеш училище спортивни болх. Дуьхь я уьхьа тайп-тайпара спортивни секцеш. Цига дІаьнъьенна цо училища дешархоь 70 процент ешаеш сиг. Спортивни яьхьика дика хьокхамаш тоьт цар.

Дукхахьа къьнъех кагирой да училище дешнаш. Ишта, эрсий ноччий гІаттаЙ, пъеъгаиваьнний, къьбаьрин. Цъьа дезал санна барт тайна бан, къьлъеч, дош шоь, Йоаьхь ваьлла пожьоста ду. Дийша а бІаьна хІинъ пай ресдакъийр, бІаьнаьтий, гитаристий ансамблеш, вокалаш, драматическин,